



ออลไทม์ ทราเวล แอนด์ เซอร์วิส

ALLTIME TRAVEL AND SERVICE

369/66 หมู่บ้านแกรนด์ดี หมู่ที่ 2 ต.บางบัวทอง อ.บางบัวทอง จ.นนทบุรี 11110

369/66 Grandity Moo2 Bangbuatong, Bangbuatong, Nonthaburi 11110

Alltime Travel and Service

alltimetravel2001@gmail.com

www.alltimetravel.co.th



alltimetravel

License No. 11/10777

064-989-2462

093-426-4519

081-350-8559

099-278-1293

CN01_EU

เที่ยวจีน 6 วัน 5 คืน 2 เมืองดัง

ทัวร์ลงซิ่ง เจิงตุ เฮาส์ดรุณี

เขื่อนน้ำสีฟ้า

แพนด้าเซลฟี่

ร้านหนังสือ

เริ่มต้น

18,999.-

กำหนดวันเดินทาง

ธันวาคม 68 - ตุลาคม 69

成都航空
CHENGDU AIRLINES

เที่ยวสบาย!! ทัวร์ไม่ลงร้าน

รวมทุกอย่างยกเว้นค่าทิป

- ชมรถไฟทะเลสุดแปลกของจงซิ่ง
- ชมอุทยานหลุมฟ้าสะพานสวรรค์ชื่อดัง
- ถ่ายรูปกับ "หงหยาดัง" แลนด์มาร์คสุดฮิต

เมนูพิเศษ
ชาบูหม่าล่า

อุทยานหลุมฟ้า
สะพานสวรรค์

หงหยาดัง

รวมค่าลิฟต์แก้ว รถอุทยาน รถแบดเตอร์รี่เรียบร้อยแล้ว

เมนูพิเศษ : อาหารว่างต้ง + บุปเฟ่ต์ชาบูหม่าล่า + เที่ยวแบบสบายๆ ไม่ลงร้านรัฐบาล

** ราคานี้รวมทุกอย่างแล้วยกเว้นค่าทิป **

สายการบินเจียงตู แอร์ไลน์ **CHENGDU AIRLINES (EU)** (ชั้นเครื่องสุวรรณภูมิ)

ขาไป	EU 2868	กรุงเทพ (BKK) - เจียงตู (TFU)	เวลา 21.30 - 01.30 น.
ขากลับ	EU 2867	เจียงตู (TFU) - กรุงเทพ (BKK)	เวลา 18.20 - 20.30 น.

รายการโปรแกรมทัวร์

วันที่	รายละเอียด	เช้า	เที่ยง	เย็น	โรงแรม
DAY 1	สนามบินสุวรรณภูมิ - สนามบินเจียงตูเทียนฟู - เจียงตู - เข้าที่พัก				TIANFU HOLIDAY INN EXPRESS (เจียงตู)
DAY 2	เจียงตู - เมืองจงชิ่ง - รถไฟทะเลตึก - ตึก 22 ชั้น - ถนนคนเดินเจียฟางเป่ย์ หงหยาดัง - เข้าที่พัก	🍴	🍴		YI FAN HOTEL (จงชิ่ง)
DAY 3	เมืองจงชิ่ง - เมืองอู่หลง - อุทยานหลุมฟ้าสะพานสวรรค์ (ราคานี้รวมทุกอย่างแล้ว!! รถอุทยาน + ลิฟต์แก้ว + รถแบดเตอร์)	🍴	🍴	🍴	YI FAN HOTEL (จงชิ่ง)
DAY 4	เมืองตูเจียงเยียน - ร้านหนังสือตูเจียงเยียน - ถนนโบราณตูเจียงเยียน - จัดรหัสหย่างเทียนวู - แพนด้าเซลล์ - เชื้อนตูเจียงเยียน (ธารน้ำสีฟ้า) - เข้าที่พัก	🍴	บุฟเฟต์ ชาบู หม่าล่า	🍴	SHANGHE CHENYUE HOTEL (ตูเจียงเยียน)
DAY 5	อุทยานภูเขาสี่ดรุณี - เทียวหุบเขาซวงเจียวโกว (รวมรถอุทยาน)	🍴	🍴	🍴	SHUANGLIU HOLIDAYINN EXPRESS (เจียงตู)
DAY 6	ชอยกว้างชอยแคบ - วัดต้าฉือ - ถ่ายรูปกับตึก IFS หมี่แพนด้าปิ่นตึก - อีสระซ้อป ปิ้งถนนคนเดินย่านซุนซี - สนามบินเจียงตูเทียนฟู - กรุงเทพ	🍴		เบอร์เกอร์	

วันแรก สนามบินสุวรรณภูมิ - สนามบินเจียงตูเทียนฟู - เจียงตู - เข้าที่พัก

18.00 น. พร้อมกัน ณ สนามบินสุวรรณภูมิ อาคารผู้โดยสารขาออก ชั้น 4 ประตูทางเข้าหมายเลข 10 โปรดสังเกตป้ายต้อนรับที่สนามบิน "HAPPY TOGETHER" โดยมีหัวหน้าทัวร์คอยให้การต้อนรับ และอำนวยความสะดวกแก่ท่าน

21.30 น. เดินทางสู่ เจียงตู ประเทศจีน โดยสายการบิน เจียงตูแอร์ไลน์ เที่ยวบิน EU 2868 (มีบริการของว่างและเครื่องดื่มบนเครื่อง) (1)

成都航空
CHENGDU AIRLINES
CHENGDU AIRLINES (EU)



01.30 น. ถึง สนามบินเจิ้งตูเทียนฟู หลังผ่านขั้นตอนการตรวจคนเข้าเมือง และรับสัมภาระเรียบร้อยแล้ว (เวลาท้องถิ่นของจีนเร็วกว่าประเทศไทย 1 ชม.) จากนั้นนำท่านเข้าสู่โรงแรมที่พัก

วันที่สอง เจิ้งตู - เดินทางสู่เมืองฉงชิ่ง - ชมไฮไลท์ของเมืองฉงชิ่ง “รถไฟทะเลตุ๊ก” ชมความแปลกของตึก 22 ชั้น ไคว่ชิงโหล - อีระช้อบปิ้งถนนคนเดินเจียฟางเป่ย์ ถ่ายรูปกับแลนด์มาร์คสุดฮิตของฉงชิ่ง “ หงหย่าต้ง ” - เข้าสู่ที่พัก

เช้า รับประทานอาหารเช้า ณ โรงแรมที่พัก (2)

จากนั้นนำท่านเดินทางสู่ “เมืองฉงชิ่ง” (ใช้เวลาเดินทาง 3 ชม.) ฉงชิ่งมีประวัติศาสตร์ยาวนานกว่า 3,000 ปี ในช่วงสงครามโลกครั้งที่ 2 ได้เคยถูกใช้เป็นเมืองหลวงชั่วคราวของรัฐบาลชาตินิยมจีน และมีบทบาทสำคัญในฐานะศูนย์กลางทางการเมือง เศรษฐกิจ และการทหารของประเทศมาโดยตลอด ฉงชิ่ง เป็นหนึ่งในสี่มหานครที่ขึ้นตรงต่อรัฐบาลกลางของประเทศจีน มีลักษณะภูมิประเทศที่เป็นภูเขาและเนินเขาสลับซับซ้อน ทำให้ได้ฉายาว่า “เมืองแห่งขุนเขา”



จากนั้นนำท่านไปชมแลนด์มาร์คของเมืองฉงชิ่ง “รถไฟทะเลตุ๊ก” หนึ่งในสถานที่ที่ทำให้นักท่องเที่ยวทั่วโลกประหลาดใจเมื่อมาเยือนฉงชิ่งที่ย่าน LIZIBA STATION รถไฟฟ้าสาย 2 ของเมืองวิ่งพุ่งผ่านตึกที่ปักอาศัย 19 ชั้น อย่างน่าตื่นตาตื่นใจเสมือนฉากในภาพยนตร์ไซไฟ ใครไปเที่ยวฉงชิ่งแล้วไม่ได้ถ่ายคลิปรถไฟทะเลตุ๊ก ถือว่าไปไม่ถึงฉงชิ่ง



เที่ยง

รับประทานอาหารกลางวัน ณ ร้านอาหาร (3)

จากนั้นนำท่านไปเดินเล่น **“ตึก 22 ชั้น ไควซิงโหล” (KUAIXINGLOU)** เป็นอาคารสูง 22 ชั้น ที่สุดแปลกของฉงชิ่ง ที่หากขึ้นมาถึงชั้นดาดฟ้า แล้วมองออกไปจะเหมือนอยู่บนพื้นดิน เพราะจากหลังจะมีตึกโอบล้อม และมีศาลาเก๋งจีนตั้งอยู่บนชั้นนี้ แต่พอเดินมาสุดขอบลานกว้าง และมองลงไปยังด้านล่าง จะรู้เลยว่าเราอยู่บนตึกที่สูงมาก และมีสะพานเชื่อมกับตึกอีกฝั่ง สาเหตุที่ตึกแห่งนี้มีโครงสร้างแบบนี้เป็นเพราะว่าตัวเมืองฉงชิ่ง มีลักษณะภูมิประเทศที่ซับซ้อนและเป็นภูเขา ทำให้การก่อสร้างอาคารและถนนต้องปรับให้เข้ากับสภาพพื้นที่ที่ราบสูง

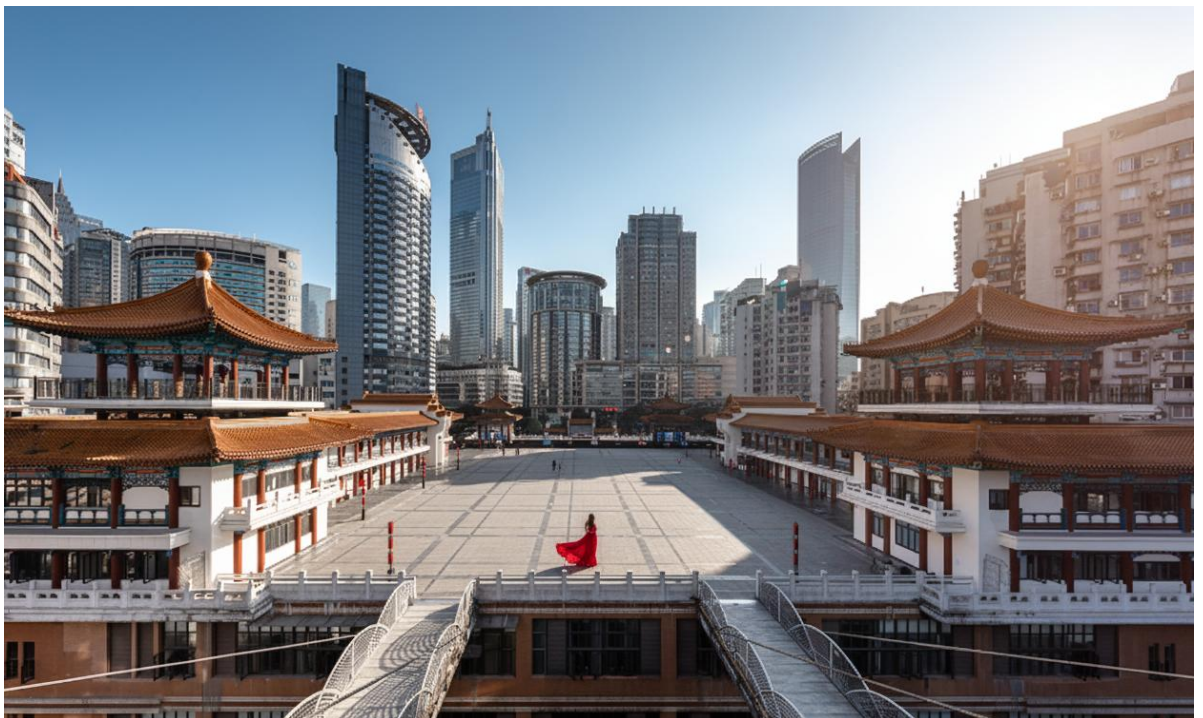

จากนั้นนำท่านไป **“ถนนคนเดินเจี๋ยฟางเป่ย์” (JIEFANGBEI PEDESTRIAN STREET)** เป็นศูนย์กลางทางเศรษฐกิจการค้า และ วัฒนธรรมที่สำคัญที่สุดของเมืองฉงชิ่ง ตั้งอยู่ในเขตหยูจก ย่านการค้าและศูนย์กลางความเจริญที่ไม่เคยหลับใหล เต็มไปด้วยห้างสรรพสินค้า ร้านแบรนด์ดัง คาเฟ่ และสตรีทฟู้ดให้เดินชิมไม่รู้จบ ไฮไลท์สำคัญคือ ยามค่ำคืนบรรยากาศยิ่งคึกคักด้วยแสงไฟ

นี่อนและผู้คนหลังไหลมาจับจ่าย ไม่ว่าจะมองหาที่ช้อปปิ้ง ชิมอาหาร หรือชมบรรยากาศเมืองสมัยใหม่ เจียฟางเป่ยคือจุดที่รวมทุกความสุขไว้ในที่เดียว



จากนั้นนำท่านไปชมอีกหนึ่งแลนด์มาร์คดังของฉงชิ่ง **“หงหยาดัง” (HONGYADONG)** เป็นหนึ่งในแลนด์มาร์คที่โดดเด่นและเป็นสัญลักษณ์ของเมืองฉงชิ่ง เป็นอาคารเชิงซ้อนขนาดใหญ่ที่สร้างเลียนแบบสถาปัตยกรรมโบราณ แบบไปหยาง และ เตี้ยวเจียวโหลว ซึ่งเป็นบ้านไม้ยกใต้ถุนสูงที่สร้างตามแนวภูเขาหรือหน้าผาเลียบบแม่น้ำ **ลักษณะที่คล้ายกับฉากในภาพยนตร์แอนิเมชันเรื่อง SPIRITED AWAY ของสตูดิโอจิบลิ (Studio Ghibli) โดยเฉพาะในช่วงกลางคืนที่แสงไฟสีส้มทองสว่างไสวไปทั่วทั้งอาคาร ทำให้ดูสวยงามราวกับหลุดเข้าไปในโลกแห่งจินตนาการ**



ค่ำ อีศระอาหารค้ำตามอัธยาศัย ให้อ่านได้อัฒด้ากัับบรรยากาศในยามค้ำคินของเมืองฉงซิง
เข้าสู่ที่พัก โรงแรม YI FAN หรือ โรงแรมระดับเทียบเท่า 4 ดาว (ฉงซิง)

วันที่สาม เมืองฉงซิง - เมืองอู่หลง - ชมความงดงามและมหัศจรรย์ของอุทยานหลุมฟ้า
สะพานสวรรค์ สถานที่ท่องเที่ยวระดับ 5A (ราคานี้รวมทุกอย่างแล้ว!!รถ
อุทยาน + ลิฟต์แก้ว + รถแบตเตอรี่) - เข้าสู่ที่พัก

เช้า รับประทานอาหารเช้า ณ โรงแรมที่พัก (4)

จากนั้นนำท่านเดินทางสู่ “เมืองอู่หลง” (ใช้เวลาเดินทาง 3 ชม.) เมืองอู่หลง เป็นเขตปกครอง
ภายใต้การดูแลของมหานครฉงซิง ประเทศจีน ตั้งอยู่ทางตะวันออกเฉียงใต้ของเมืองฉงซิง เป็นที่
รู้จักกันดีว่าเป็นสถานที่ท่องเที่ยวทางธรรมชาติที่ยิ่งใหญ่และได้รับการขึ้นทะเบียนเป็นมรดกโลก
หลังจากเดินทางถึงเมือง อู่หลง นำท่านไปรับประทานอาหารกลางวัน

เที่ยง รับประทานอาหารกลางวัน ณ ร้านอาหาร (5)

จากนั้นนำท่านไปชมความงดงามของ “อุทยานหลุมฟ้าสะพานสวรรค์” (WULONG KARST
NATIONAL GEOLOGY PARK) หรือในภาษาจีนเรียกว่า เทียนเซิงซานเจียว เป็นหนึ่งใน
สถานที่ท่องเที่ยวทางธรรมชาติที่ยิ่งใหญ่และงดงามที่สุดของเมืองฉงซิง และยังเป็นสถานที่
ท่องเที่ยวระดับ 5A และได้รับการขึ้นทะเบียนให้เป็นมรดกโลก จุดเด่นคือ หลุมยุบขนาดใหญ่
และ สะพานหินธรรมชาติขนาดมหึมา 3 แห่ง ซึ่งทอดยาวเชื่อมต่อกัน สะพานหินเหล่านี้
ประกอบด้วย สะพานเทียนหลง, สะพานชิงหลง , สะพานเฮยหลง



อุทยานแห่งนี้เคยถูกใช้เป็นสถานที่ถ่ายทำภาพยนตร์เรื่อง TRANSFORMERS: AGE OF EXTINCTION ทำให้เป็นที่รู้จักไปทั่วโลก และยังเป็น โลเคชั่นที่ถ่ายทำภาพยนตร์จีน "ศึกโค่นบัลลังก์วังทอง" หรือชื่อ "Curse of the Golden Flower" อีกด้วย จุดแรกที่จะพาท่านไปตื่นตื่นหวาดเสียวคือ **"ระเบียงแก้ว"** สูงจากพื้นหุบเขาด้านล่างประมาณ 280 เมตร ยื่นออกไปจากขอบหน้าผา 11 เมตร และมีความยาว 26 เมตร สร้างจากกระจกนิรภัย 3 ชั้นที่สามารถรับน้ำหนักได้มาก ทำให้ผู้ที่เดินบนระเบียงสามารถมองเห็นทิวทัศน์ของหุบเขาและสะพานธรรมชาติทั้งสามแห่งได้อย่างชัดเจนและน่าตื่นตื่นหวาดเสียวเลยทีเดียว จากนั้นนำท่านไปลง **"ลิฟต์แก้ว"** ซึ่งเป็นจุดเริ่มต้นของการเดินทางลงไปชมสะพานสวรรค์ ลิฟต์มีความสูงจากพื้นประมาณ 80-130 เมตร โดยพานักท่องเที่ยวลงไปยังหุบเขา ลิฟต์จากกระจกใสทำให้สามารถมองเห็นทัศนียภาพของหุบเขาและหน้าผาหินที่สูงชันได้ตลอดเวลาที่ลิฟต์เคลื่อนที่ ใช้เวลาลงลิฟต์ไม่เกิน 2 นาที ท่านก็ได้ลงมาชมความงดงามของหุบเขาด้านล่างแล้ว

(ราคานี้รวมทุกอย่างแล้ว ค่ารถอุทยาน + ลิฟต์แก้ว + รถแบตเตอรี่)



ภายในหุบเขาสิ่งแรกที่เป็นแลนด์มาร์คที่ต้องไปถ่ายรูปเป็นที่ระลึก คือ **“โรงเตี๊ยมเทียนฟู” (TIANFU INN)** เป็นอาคารสถาปัตยกรรมโบราณแบบจีนที่สร้างเลียนแบบโรงเตี๊ยมในอดีต ตั้งอยู่ท่ามกลางหุบเขาและหน้าผาสูงชัน โรงเตี๊ยมนี้เคยเป็นสถานที่ที่ใช้ถ่ายทำภาพยนตร์เรื่อง “ศึกโค่นบัลลังก์วังทอง” (Curse of the Golden Flower) ซึ่งเป็นภาพยนตร์จีนฟอร์มยักษ์ของผู้กำกับชื่อดัง จาง อี้โหมว (Zhang Yimou) การปรากฏในภาพยนตร์เรื่องนี้ทำให้โรงเตี๊ยมแห่งนี้มีชื่อเสียงและกลายเป็นมุกถ่ายรูปมหาชนเลยทีเดียว ปัจจุบันโรงเตี๊ยมแห่งนี้ไม่ได้เป็นที่พักหรือร้านอาหารแบบเต็มรูปแบบ แต่ถูกจัดแสดงเป็นส่วนหนึ่งของเส้นทางท่องเที่ยวในอุทยานนักท่องเที่ยวสามารถเข้าไปชม ถ่ายรูป และสัมผัสบรรยากาศย้อนยุคได้ ภายในหุบเขาท่านจะได้ชมความงดงามและความมหัศจรรย์ของสะพานหินธรรมชาติขนาดใหญ่ 3 แห่ง ซึ่งมีความสูงดังนี้

- สะพานเทียนหลง (Tianlong Bridge): มีความสูงประมาณ 235 เมตร
- สะพานชิงหลง (Qinglong Bridge): มีความสูงประมาณ 281 เมตร
- สะพานเฮยหลง (Heilong Bridge): มีความสูงประมาณ 223 เมตร



อิสระให้ท่านได้ถ่ายรูปตามอัธยาศัย จากนั้นนำท่านนั่งรถแบตเตอร์ี่กลับไปยังรถอุทยาน และ
เดินทางกลับไป **เมืองจงชิ่ง** (ใช้เวลาเดินทางประมาณ 3 ชม.)

ค่ำ

รับประทานอาหารค่ำ ณ ร้านอาหาร (6)

เข้าสู่ที่พัก โรงแรม YI FAN หรือ โรงแรมระดับเทียบเท่า 4 ดาว

วันที่สี่

จงชิง - เมืองตูเจียงเยียน - ร้านหนังสือตูเจียงเยียน - ถนนโบราณตูเจียงเยียน
เดินเล่นจัตุรัสหย่างเทียนวู - **ชมแลนด์มาร์คดัง “แพนด้าเซลฟี”** - ชมความ
งดงามเขื่อนตูเจียงเยียน (ธารน้ำสีฟ้า) - เข้าสู่ที่พัก

เช้า

รับประทานอาหารเช้า ณ โรงแรมที่พัก (7)

จากนั้นนำท่านเดินทางสู่ **เมืองตูเจียงเยียน (ใช้เวลาเดินทาง 4 ชม.)** จากนั้นนำท่านไปชม
“ร้านหนังสือตูเจียงเยียน” (DUJIANGYAN ZHONGSHUGE) เป็นหนึ่งในร้านหนังสือที่ได้รับ
การยกย่องว่าสวยที่สุดแห่งหนึ่งในประเทศจีน ร้านหนังสือแห่งนี้ไม่ได้เป็นเพียงแค่แหล่งรวบรวม
หนังสือ แต่เป็นผลงานสถาปัตยกรรมที่น่าทึ่ง ออกแบบโดยบริษัท X+Living สิ่งที่น่าทึ่งที่สุดคือ
เพดานที่ทำจากกระจกเงา ทำให้เกิดภาพสะท้อนของชั้นหนังสือและผู้คน สร้างภาพลวงตาให้
พื้นที่ดูสูงใหญ่และกว้างขวางไร้ขีดจำกัด อีกทั้งการใช้สีโทนเข้มอย่างสีดำและสีน้ำตาลเข้ม พร้อม
แสงไฟที่ส่องสว่างเฉพาะจุด ทำให้บรรยากาศภายในดูน่าค้นหาและเหมือนหลุดเข้าไปในโลกแห่ง
เวทมนตร์



เที่ยง

รับประทานอาหารกลางวัน ณ ร้านอาหาร (8) **เมนูพิเศษ!! บุฟเฟ่ต์ชาบูหม่าล่า**



จากนั้นนำท่านไปเดินเล่นช้อปปิ้งที่ **“ถนนโบราณตูเจียงเยียน”** ถนนแห่งนี้เต็มไปด้วยร้านค้าที่ขายสินค้าพื้นเมือง ของที่ระลึก และอาหารเสฉวน รวมถึงเสื้อผ้า รองเท้าแฟชั่นให้ท่านได้เลือกซื้อมากมาย จากนั้นนำท่านไปเดินเล่นชมเมืองที่ **“จัตุรัสหย่างเทียนวู”** เป็นหนึ่งในสถานที่ท่องเที่ยวที่มีชื่อเสียงของเมืองตูเจียงเยียน มณฑลเสฉวน และกลายเป็นแลนด์มาร์คสำคัญที่ดึงดูดนักท่องเที่ยวจำนวนมากให้มาเยี่ยมชม ด้วยจุดเด่นที่ไม่เหมือนใคร จากนั้นนำท่านไปถ่ายรูปกับแลนด์มาร์คดังของจัตุรัสหย่างเทียนวู คือ **“แพนด้าเซลฟี”** รูปปั้นน้องหมีแพนด้ายักษ์ ที่มีขนาดความกว้าง 11 เมตร ยาว 26.5 เมตร สูง 12 เมตรหนักถึง 130 ตัน ที่ทำท่านอนเซลฟีตัวเองอยู่ ทำให้เป็นแลนด์มาร์คชื่อดังที่ทำให้นักท่องเที่ยวนิยมมาถ่ายรูปกันอย่างมาก



จากนั้นนำท่านไปชม **“เขื่อนตูเจียงเยียน” (DUJIANGYAN IRRIGATION SYSTEM)** เป็นระบบชลประทานโบราณที่มีชื่อเสียงระดับโลก และได้รับการยกย่องจาก UNESCO ให้เป็นมรดกโลกทางวัฒนธรรมในปี ค.ศ. 2000 เขื่อนตูเจียงเยียนไม่ได้มีสีฟ้าตามธรรมชาติ แต่ปรากฏเป็นสีฟ้าในยามค่ำคืนเนื่องจาก แสงไฟที่ส่องสว่างจากสะพานและอาคารโดยรอบ โดยเฉพาะอย่างยิ่งสะพานหนานเฉียว (Nanqiao Bridge) ซึ่งเป็นสะพานเก่าแก่ที่อยู่ใกล้เคียงแสงไฟเหล่านี้จะสะท้อน

ลงบนผิวน้ำของแม่น้ำหมินเจียง ทำให้เกิดปรากฏการณ์ที่เรียกว่า “หยดน้ำตาสีน้ำเงิน” (Blue Tears) ซึ่งเป็นภาพที่สวยงามและดูราวกับมีมนต์ขลัง ทำให้เชื่อนดูเจียงเยียน เป็นแลนด์มาร์คยอดฮิตที่นักท่องเที่ยวนิยมมาถ่ายรูปชมความงดงามในยามค่ำคืน



ที่มาของภาพ Cr. 你一定要感受一次都江堰的震撼 | 附地图攻略_2_大橙子家的小西瓜_来自小红书网页版

ค่ำ **รับประทานอาหารค่ำ ณ ร้านอาหาร (9)**

ที่พัก SHANGHE CHENYUE HOTEL หรือ โรงแรมระดับเทียบเท่า 4 ดาว (ตูเจียงเยียน)

วันที่ห้า **ชมสวิตเซอร์แลนด์แดนมังกร “อุทยานภูเขาสีดรุณี (SIGUNIANGSHAN) เทียบหุบเขาซวงเฉียวโกว (รวมรถอุทยาน) – เฝิงตู – เข้าสู่ที่พัก**

เช้า **รับประทานอาหารเช้า ณ โรงแรมที่พัก (10)**

จากนั้นนำท่านเดินทางสู่ **อำเภอเสี่ยวจิน (XIAOJIN COUNTY) (ใช้เวลาเดินทาง 4 ชั่วโมง)**

เที่ยง **รับประทานอาหารกลางวัน ณ ร้านอาหาร (11)**



จากนั้นนำท่านไปชมความงดงามของ **“ภูเขาสี่ตระกูล”** หรือ **ชื่อภูเขาเหิงชาน** เป็นหนึ่งในแหล่งท่องเที่ยวทางธรรมชาติที่สำคัญของเมืองเฉิงตู มณฑลเสฉวน ประเทศจีน **อีกทั้งเป็นแหล่งท่องเที่ยวระดับ 5A ที่มีวิวสวยเหมือนอยู่ยุโรป จนได้ฉายาว่า “สวิตเซอร์แลนด์แดนมังกร”** ซึ่งอยู่ห่างจากเฉิงตูประมาณ 220 กิโลเมตร

ชื่อ “สี่ตระกูล” มาจากยอดเขา 4 ยอดที่ตั้งเรียงรายกัน โดยแต่ละยอดมีชื่อเรียกตามลำดับจากน้องสาวคนเล็กไปจนถึงพี่สาวคนโต ดังนี้:

- ยอดน้องสาวคนที่สี่ (Yaomei Feng หรือ Little Sister’s Peak): เป็นยอดเขาที่สูงที่สุดและเป็นที่รู้จักมากที่สุด มีความสูงถึง 6,250 เมตรเหนือระดับน้ำทะเล มีลักษณะเป็นยอดเขาน้ำแข็งที่สูงชันและงดงาม
- ยอดน้องสาวคนที่สาม (Sanguniang Feng หรือ Third Sister’s Peak): มีความสูง 5,355 เมตร
- ยอดน้องสาวคนที่สอง (Erguniang Feng หรือ Second Sister’s Peak): มีความสูง 5,276 เมตร
- ยอดน้องสาวคนโต (Daguniang Feng หรือ Eldest Sister’s Peak): มีความสูง 5,025 เมตร



จากนั้นนำท่านไปเที่ยวชม **“หุบเขาซวงเจียวโกว” (รวมรถอุทยานแล้ว)** เป็นเส้นทางที่เที่ยง่าย โดยมีรถบัสนำเที่ยวในอุทยาน โดยภายในจะมีจุดให้แวะถ่ายรูป อาทิ ลานกว้างที่มีฉากหลังเป็นวิวภูเขาหิมะโอบล้อม เหมือนอยู่ยุโรปเลยทีเดียว และถ้าหากว่าหิมะตกจะได้ฟิลเหมือนอยู่ในเทพนิยาย และอีกจุดคือ วิวทะเลสาบขนาดใหญ่ ที่จะได้ชมความงดงามของแม่น้ำ ต้นไม้ และธรรมชาติรอบๆ และอีกจุดท่านจะได้เห็นน้อง ๆ จามรีที่เดินกินหญ้าตามธรรมชาติ



บรรยากาศภายในหุบเขาเงียบสงบและอากาศเย็นสบายตลอดทั้งปี ทำให้เหมาะสำหรับการท่องเที่ยวพักผ่อน สำหรับผู้ที่ต้องการสัมผัสบรรยากาศของหิมะฟูๆ แนะนำให้มาในช่วงฤดูหนาว (เดือนธันวาคม - มีนาคม) หิมะปกคลุมทั่วทั้งหุบเขาสวยงามเป็นอย่างมาก



ค่ำ รับประทานอาหารค่ำ ณ โรงแรมที่พัก (12)

ที่พัก SHUANGLIU HOLIDAY INN EXPRESS หรือ โรงแรมเทียบเท่า 4 ดาว (เนิงตู)

วันที่หก **ซื้อ**ปingshanคนเดิน “ชอยกว้างชอยแคบ” - วัดต้าฉือ - ถ่ายรูปกับตึก IFS
หมีแพนด้าปิ่นตึกชื่อดัง - **อิสระ**ซื้อปingshanคนเดินย่านชุนซีลู่ หรือ
สยามสแควร์เมืองจิ้น - สนามบินเจิงตูเทียนฟู - กรุงเทพฯ

เช้า รับประทานอาหารเช้า ณ โรงแรมที่พัก (13)



จากนั้นนำท่านไปเดินเล่นกับถนนคนเดิน **“ชอยกว้างชอยแคบ”** ถนนคนเดินโบราณ ซึ่งเป็นถนนคนเดินที่ขึ้นชื่อของเฉิงตู ภายในถนนแห่งนี้มีความโดดเด่นด้วยตึกอาคารร้านค้าที่เป็นสไตล์จีนโบราณ ผสมผสานกับอาคารสมัยใหม่ ซึ่งทำให้ดูสวยงามแปลกตาไปอีกแบบ และภายในถนนแห่งนี้ท่านสามารถช้อปปิ้ง อาทิ ของที่ระลึกที่ส่วนใหญ่จะเป็นน้องหมีแพนด้า ชา กาแฟ หรือ สามารถลิ้มรสอาหารพื้นเมืองของเฉิงตูได้อีกด้วย

เที่ยง

อิสระอาหารกลางวันตามอัธยาศัย ณ ตลาดชอยกว้างชอยแคบ

จากนั้นนำท่านไป **“วัดต้าฉือ”** เดิมชื่อว่า “วัดจิ่งอัน” หนึ่งในวัดนิกายมหายานที่มีความสำคัญของเฉิงตูและมีประวัติยาวนานถึง 1600 ปี ต่อมาในสมัยราชวงศ์ถังได้รับการบูรณะและเปลี่ยนชื่อเป็น “วัดต้าฉือ” อารามแห่งนี้พระถังซัมจั๋ง พระภิกษุผู้มีชื่อเสียง เคยมาศึกษาพระธรรมและจำพรรษาที่วัดแห่งนี้ เนื่องจากวัดนี้มีมาตั้งแต่ช้านาน ทำให้ปัจจุบันความเจริญต่างๆ ที่สร้างขึ้นได้รายล้อมวัดแห่งนี้ไว้ เป็นการผสมผสานสถาปัตยกรรมโบราณและความทันสมัย



จากนั้นท่านสามารถเดินไปถ่ายรูปกับ **“ตึก IFS”** เป็นหนึ่งในแลนด์มาร์คที่สำคัญและโดดเด่นที่สุดของเมืองเฉิงตู มณฑลเสฉวน ประเทศจีน ตั้งอยู่ในย่านธุรกิจใจกลางเมือง บริเวณถนนชุนซี (Chunxi Road) ซึ่งเป็นแหล่งช้อปปิ้งที่คึกคักและมีชื่อเสียงที่สุดของเฉิงตู ตึก IFS เป็นห้างหรูขนาดใหญ่ที่รวบรวมแบรนด์เนมระดับโลกมากมาย เช่น Hermès, Louis Vuitton, Gucci, Chanel, Cartier รวมถึงแบรนด์แฟชั่นและไลฟ์สไตล์อื่นๆ ทำให้เป็นแหล่งช้อปปิ้งสำหรับสินค้าหรูหราที่สำคัญของเมือง ไฮไลต์ที่ทำให้ตึก IFS มีชื่อเสียง และทำให้ตึก IFS กลายเป็นสถานที่ที่นักท่องเที่ยวต้องมาเยี่ยมชมคือ **“ประติมากรรมหมีแพนด้ายักษ์ที่กำลังปีนตึก”** ที่มีชื่อว่า “I Am Here” ซึ่งเป็นผลงานของศิลปินชาวอเมริกัน Lawrence Argent ประติมากรรมแพนด้าขนาดมหึมาที่มีความสูงถึง 15 เมตร ตั้งอยู่บนด้านนอกอาคารบริเวณชั้น 7 และมองเห็นได้อย่างชัดเจนจากถนนด้านล่าง ถือว่าเป็นแลนด์มาร์คที่ต้องมาถ่ายรูปเป็นที่ระลึกหากมาเยือนที่เฉิงตูเลยก็ว่าได้



จากนั้นให้ท่านอิสระเดินช้อปปิ้งใน **“ถนนคนเดินย่านซุนซี”** ซึ่งเป็นถนนย่านวัยรุ่นและขายสินค้าที่ทันสมัย อีกทั้งเป็นแหล่งช้อปปิ้งชั้นนำในเฉิงตู คล้ายๆ สยามสแควร์เมืองไทย ภายในถนนแห่งนี้จะมีร้านค้าให้ท่านได้ช้อปปิ้งแบบจุใจ อาทิ สินค้าแบรนด์เนม เสื้อผ้า รองเท้า กระเป๋า อีกทั้งยังเป็น Food Street ที่มีร้านอาหาร 2 ข้างทาง รวมถึงของฝาก ของที่ระลึกอีกมากมาย



- 14.00 น. ได้เวลาอันสมควรนำทุกท่านเดินทางสู่ **สนามบินเจิงตูเทียนฟู** เพื่อทำการเช็คอินตัวเครื่องบิน **ระหว่างทางไปสนามบิน** (บริการเบอร์เกอร์ พร้อมน้ำดื่มให้ท่านละ 1 เซ็ต) (14)
- 18.20 น. นำท่านเดินทางสู่ **ประเทศไทย** โดยสายการบิน**เจิงตู แอร์ไลน์ (EU)** เที่ยวบิน **EU2867** (บริการของว่างและเครื่องดื่มบนเครื่อง) (15)
- 20.30 น. ทุกท่านเดินทางถึง **สนามบินสุวรรณภูมิ** โดยสวัสดิภาพพร้อมความประทับใจ.....

***** ก่อนตัดสินใจจองทัวร์ ขอความกรุณาท่านอ่านรายละเอียดของโปรแกรม และเงื่อนไขต่าง ๆ ให้ครบถ้วน เนื่องจากหากท่านชำระค่าทัวร์เข้ามาแล้ว ไม่ว่าจะส่วนใดถือว่าท่านได้เข้าใจ และยอมรับเงื่อนไขดังกล่าวเป็นที่เรียบร้อยแล้ว ****

โปรแกรมท่องเที่ยว และ เมนูอาหาร อาจมีการสลับปรับเปลี่ยนโปรแกรมตามความเหมาะสมของหน่วยงาน (กรณีเกิดปัญหาารถติด ฝนตก) โกด์และหัวหน้าทัวร์จะแจ้งให้ท่านทราบในแต่ละวัน**

อัตราค่าบริการ

กำหนดการเดินทาง	ราคา / ท่าน	พักเดี่ยว	จอยแลนด์	เด็กต่ำกว่า 2 ขวบ (INF)
วันที่ 20 – 25 ธันวาคม 68 ** วันคริสต์มาส **	22,999	5,000	18,000	8,000
วันที่ 27 ธ.ค. 68 – 01 ม.ค. 69 ** วันหยุดปีใหม่ **	24,999	6,000	20,000	10,000
วันที่ 01 – 06 มกราคม 69	22,999	5,000	18,000	8,000
วันที่ 15 – 20 มกราคม 69	21,999	5,000	17,000	8,000
วันที่ 22 – 27 มกราคม 69	21,999	5,000	17,000	8,000
วันที่ 29 ม.ค. – 03 ก.พ. 69	21,999	5,000	17,000	8,000

วันที่ 05 - 10 กุมภาพันธ์ 69	22,999	5,000	18,000	8,000
วันที่ 26 ก.พ. - 03 มี.ค. 69	22,999	5,000	18,000	8,000
วันที่ 05 - 10 มีนาคม 69	21,999	5,000	17,000	8,000
วันที่ 12 - 17 มีนาคม 69	21,999	5,000	17,000	8,000
วันที่ 19 - 24 มีนาคม 69	21,999	5,000	17,000	8,000
วันที่ 26 - 31 มีนาคม 69	21,999	5,000	17,000	8,000
วันที่ 02 - 07 เมษายน 69	22,999	5,000	18,000	8,000
วันที่ 09 - 14 เมษายน 69 **วันหยุดสงกรานต์**	24,999	5,000	20,000	10,000
วันที่ 11 - 16 เมษายน 69 **วันหยุดสงกรานต์**	25,999	5,000	21,000	10,000
วันที่ 23 - 28 เมษายน 69	22,999	5,000	18,000	8,000
วันที่ 30 เม.ย. - 05 พ.ค. 69	22,999	5,000	18,000	8,000
วันที่ 02 - 07 พฤษภาคม 69	19,999	5,000	16,000	8,000
วันที่ 07 - 12 พฤษภาคม 69	18,999	5,000	16,000	8,000
วันที่ 08 - 13 ตุลาคม 69	23,999	5,000	19,000	8,000
วันที่ 15 - 20 ตุลาคม 69	23,999	5,000	19,000	8,000
วันที่ 22 - 27 ตุลาคม 69 **วันปิยมหาราช**	24,999	5,000	20,000	8,000

อัตราารวม

- ✓ ค่าตัวเครื่องบินไป-กลับ ตามที่ระบุในโปรแกรมทัวร์
- ✓ ค่าอาหารตามที่ระบุในโปรแกรมทัวร์
- ✓ หัวหน้าทัวร์นำคณะจากเมืองไทย + ไกด์ท้องถิ่น
- ✓ ค่าบัตรเข้าชมสถานที่ที่เี่ยวต่างๆ
- ✓ โรงแรมที่พัก 5 คืน + พร้อมอาหารเช้า **** เนื่องจากโรงแรมในจีน (บางโรงแรม) ห้องพักแบบเตียงใหญ่ (Double Bed) ห้องประเภทนี้มีจำนวนห้องไม่มากนัก ดังนั้นกรณีท่านริเคอสขอ “ห้องเตียงใหญ่ (Double Bed)” แล้วห้องแบบดังกล่าวเต็มแล้ว ทางบริษัทฯ ขอปรับเปลี่ยนเป็นเตียงคู่ TWIN ให้ทันที**
- ✓ รถบัสพร้อมคนขับดูแลท่านตลอดทั้งทริป
- ✓ ค่าประกันคุ้มครองอุบัติเหตุ ตลอดทริปการเดินทาง
- ✓ **ค่าน้ำหนักกระเป๋าโหลด ท่านละ 1 ใบ น้ำหนัก 23 กก. // หิ้วขึ้นเครื่องได้ 7 กก.**
- ✓ **ราคาทัวร์รวมภาษีเรียบร้อยแล้ว (ตามเงื่อนไขของบริษัทฯ กำหนด)**

อัตราารไม่รวม

- ✗ **ค่าทิปคนขับรถ ไกด์ท้องถิ่น 2,000 บาท / ท่าน / ทริปการเดินทาง**
**** ** สำหรับหัวหน้าทัวร์ขึ้นอยู่กับความพึงพอใจของท่าน ****
- ✗ **กรณีลูกค้าต้องการซื้อเพิ่ม ประกันสุขภาพในต่างประเทศ (คุ้มครองค่ารักษาพยาบาล)**
- ✗ กรณีอัตราค่าภาษีเชื้อเพลิงและประกันวินาศภัยทางอากาศ ของสายการบิน (ปรับเพิ่ม)
- ✗ ราคาทัวร์นี้สำหรับนักท่องเที่ยวคนไทยเท่านั้น
- ✗ กรณีทางรัฐบาลจีนประกาศยกเลิกวีซ่ากรุ๊ปท่องเที่ยว (VISA GROUP) (ผู้เดินทางจะต้องเสียค่าใช้จ่ายในการทำวีซ่าเดี่ยวเพิ่ม ท่านละ 2,500 บาท)
- ✗ ค่าธรรมเนียมวีซ่าเข้าประเทศจีนสำหรับชาวต่างชาติ ที่ไม่ได้รับการงดเว้นวีซ่าเข้าประเทศจีน
- ✗ ค่าใช้จ่ายส่วนตัว อาทิ ค่าทำหนังสือเดินทาง, ค่าโทรศัพท์ส่วนตัว, ค่าช้อปปิ้ง, มินิบาร์ในห้อง, รวมถึงค่าอาหาร และเครื่องดื่มที่สั่งเพิ่มนอกเหนือรายการ (หากท่านต้องการสั่งเพิ่ม กรุณาติดต่อหัวหน้าทัวร์แล้วจ่ายเพิ่มเองต่างหาก)

เงื่อนไขการชำระเงิน

- **ทางบริษัทฯ ขอรับมัดจำ 10,000 บาท** สำหรับการจองนับตั้งแต่วันจองภายใน 2 วัน
- **กรุณาชำระส่วนที่เหลือ ก่อนเดินทางอย่างน้อย 20 วัน** (การไม่ชำระเงินค่ามัดจำ หรือ ชำระไม่ครบ หรือใช้ธนาคารถูกระงับการจ่ายไม่ว่าด้วยสาเหตุใด ๆ บริษัทฯ มีสิทธิ์ยกเลิกทัวร์ หรือ ยกเลิกการเดินทาง)
- **หากจองทัวร์น้อยกว่า 15 วัน รบกวนชำระค่าทัวร์เต็มจำนวน**

เงื่อนไขการยกเลิก

1. **กรณีกรุ๊ปเต็ม หรือ กรุ๊ปคอนเฟิร์มเดินทางแล้ว ทางบริษัทขอสงวนสิทธิ์ในการยกเลิกทุกกรณี ยกเว้นจะเปลี่ยนผู้เดินทางสามารถแจ้งมายังบริษัทก่อนเดินทาง 10 วัน**
2. **กรณีจำนวนผู้เดินทางไม่ถึง 15 ท่าน ทางบริษัทฯอาจมีการเปลี่ยนแปลงค่าทัวร์ (ในกรณีลูกค้า ยืนยันที่จะเดินทาง) หรือ ยกเลิกกรุ๊ป หรือ เลื่อนการเดินทาง ทั้งนี้จะแจ้งให้ลูกค้าทราบก่อน เดินทาง 10 วัน**
3. สำหรับลูกค้าที่ไม่ได้ถือหนังสือเดินทางไทย **เมื่อวีซ่าผ่านแล้ว** แต่จะมีการยกเลิกการเดินทาง ทางบริษัทฯ ขอสงวนสิทธิ์ไม่คืนค่ามัดจำทัวร์ใด ๆทั้งสิ้น ยกเว้นจะเปลี่ยนผู้เดินทางใหม่มาแทน
4. **ยกเลิกก่อนการเดินทาง 30 วันขึ้นไป บริษัทฯจะคืนเงินค่ามัดจำให้ โดยหักค่าใช้จ่ายที่เกิดขึ้นจริง อาทิ ค่ามัดจำตัวเครื่องบิน ค่ามัดจำแลนด์ ยกเว้นในกรณีวันหยุดเทศกาล วันหยุดนักขัตฤกษ์ ยกเลิกก่อนการเดินทาง 45 วัน จะคืนเงินค่ามัดจำให้ โดยหักค่าใช้จ่ายที่เกิดขึ้นจริง**
5. **ยกเลิก 15 - 29 วัน ก่อนการเดินทาง หักค่าใช้จ่าย 50% ของราคาทัวร์ หรือค่าใช้จ่ายที่เกิดขึ้นจริง อาทิ ค่ามัดจำตัวเครื่องบิน ค่ามัดจำแลนด์ ค่าบริการอื่น ๆ**
6. **ยกเลิก 1 - 14 วัน ก่อนการเดินทาง ขอสงวนสิทธิ์ไม่คืนเงินใด ๆทั้งสิ้น** เนื่องจากทางบริษัทฯได้จ่าย ขาดไปหมดแล้ว
7. **กรณีลูกค้าถูกกรมแรงงานไทยไม่อนุญาตให้เดินทางออกนอกประเทศไทย หรือ เจ้าหน้าที่ตรวจคน เข้าเมือง (ตม. จีน) ปฏิเสธการเดินทางเข้าประเทศจีน เนื่องด้วยดุลพินิจของเจ้าหน้าที่ ทาง บริษัทฯ ไม่สามารถคืนค่าทัวร์ได้ เนื่องจากค่าใช้จ่ายต่าง ๆมีการจ่ายขาดไปหมดแล้ว**

ข้อควรทราบ

1. **เนื่องจากโปรแกรมทัวร์เส้นทางจีน ค่อนข้างเป็นรายการที่เดินเท้าค่อนข้างเยอะ ทางบริษัทฯ จึงขอ สงวนสิทธิ์รับเฉพาะลูกค้าทัวร์ที่มีสุขภาพแข็งแรง และสามารถดูแลตัวเองได้ หากท่านมีปัญหาสุขภาพ อาทิ โรคหัวใจ โรคกลัวความสูงชั้นรุนแรง ปัญหาเกี่ยวกับข้อเข่า หรือ ใช้รถเข็นวีลแชร์ โปรแกรมนี้ อาจจะ ไม่เหมาะสมสำหรับท่าน**

2. โปรแกรมท่องเที่ยว และ เมนูอาหาร อาจมีการสลับปรับเปลี่ยนโปรแกรมตามความเหมาะสมของหน้างาน (กรณีเกิดปัญหาารถติด ฝนตก) ไกด์และหัวหน้าทัวร์จะแจ้งให้ทราบในแต่ละวัน
3. ในกรณีที่ลูกค้าต้องออกตัวโดยสารภายในประเทศ กรุณาติดต่อเจ้าหน้าที่ของบริษัทฯ เพื่อเช็คว่ากรุ๊ปมีการคอนเฟิร์มเดินทางก่อนทุกครั้ง เนื่องจากสายการบินอาจมีการปรับเปลี่ยนไฟล์ทบิน หรือ เวลาบิน โดยไม่ได้แจ้งให้ทราบล่วงหน้า ทางบริษัทฯ จะไม่รับผิดชอบใด ๆ ในกรณี ถ้าท่านออกตัวภายในโดยไม่แจ้งให้ทราบและหากไฟล์ทบินมีการปรับเปลี่ยนเวลาบิน เพราะถือว่าท่านยอมรับในเงื่อนไขดังกล่าวแล้ว
4. **ทัวร์นี้จัดให้เฉพาะลูกค้าที่ประสงค์จะไปท่องเที่ยวตามรายการของทัวร์ทุกวันนี้เท่านั้น ในกรณีที่ท่าน สละสิทธิ์ไม่ใช้บริการใด ๆ ก็ตาม ทางบริษัทฯ ขอสงวนสิทธิ์ไม่คืนค่าใช้จ่ายใด ๆ แก่ท่าน เนื่องจาก ค่าใช้จ่ายเป็นแบบเหมาจ่ายล่วงหน้าแล้ว**
5. ผู้เดินทาง (ตั้งครรถ์) (ขอความกรุณาแจ้งให้บริษัทฯ ทราบก่อน) เนื่องจากต้องมีใบรับรองแพทย์ ระบุชัดเจนว่าสามารถเดินทางออกนอกประเทศได้ รวมถึงรายละเอียดอายุครรภ์ที่ชัดเจน
6. **กฎข้อบังคับ Power Bank ที่จะนำขึ้นเครื่องบิน ตั้งแต่ 28 มิย 68 Power Bank ที่จะนำขึ้นเครื่องบินที่ สนามบินเมืองจีน ต้องมีเครื่องหมาย CCC** (China Compulsory Certificate (CCC) หรือ เครื่องหมาย 3C เป็นเครื่องหมายรับรองความปลอดภัยภาคบังคับของจีน ถึงจะนำขึ้นเครื่องได้ ถ้าไม่มีเครื่องหมายนี้ หรือ หากด้านหลังของ Power Bank ระบุข้อมูลไม่ชัดเจนจะไม่สามารถนำขึ้นเครื่องได้

หมายเหตุ

1. **กรุณาตรงต่อเวลา !! มาตามเวลานัดหมาย หากท่านมาช้ากว่าเวลาที่รถออกเดินทาง ทำให้ท่าน ตกทริปท่องเที่ยว ท่านจะไม่สามารถเรียกร้องค่าเสียหายใด ๆ ได้**
2. **รายการท่องเที่ยวและรายการอาหารที่ระบุไว้ อาจมีการเปลี่ยนแปลงได้ตามสถานการณ์ตามความเหมาะสมของหน้างาน**
3. **คณะเดินทางช่วงวันหยุดยาว หรือ ช่วงเทศกาลที่ต้องการันตีมัดจำหรือจ่ายเต็มแบบมีเงื่อนไข จะไม่มีการคืนเงินมัดจำหรือค่าทัวร์ทั้งหมด**
4. **หากมีการถอนตัวหรือไม่ใช้บริการตามที่ระบุเอาไว้ในโปรแกรมทัวร์ ผู้จัดถือว่าผู้ท่องเที่ยวสละสิทธิ์และจะไม่คืนเงินค่าบริการที่ได้ชำระไว้ ไม่ว่ากรณีใด ๆ ทั้งสิ้น เนื่องจากค่าใช้จ่ายที่ท่านได้จ่ายให้กับบริษัทฯ เป็นการชำระเหมาจ่ายแล้ว**
5. **ทางบริษัทฯจะไม่รับผิดชอบใด ๆ ทั้งสิ้น หากเกิดสิ่งของสูญหายจากการโจรกรรมและหรือเกิดอุบัติเหตุที่เกิดจากความประมาทของนักท่องเที่ยวเอง**
6. **กรณีเกิดความผิดพลาดจากตัวแทนหรือหน่วยงานที่เกี่ยวข้อง จนมีการยกเลิก ล่าช้า เปลี่ยนแปลงการบริการจากสายการบิน หรือ หน่วยงานที่ให้บริการ บริษัทฯจะพยายามแก้ไขอย่างสุดความสามารถที่จะประสานงานให้เกิดประโยชน์สูงสุดแก่ลูกค้า แต่ทั้งนี้ทั้งนั้นจะไม่มีกรณีคืนเงินให้สำหรับค่าบริการนั้น ๆ**

7. ในกรณีที่ทางสายการบินมีการเรียกเก็บค่าภาษีเชื้อเพลิงเพิ่มเติม ราคานี้อาจมีการเปลี่ยนแปลงได้ตามประกาศสายการบิน...
8. **หนังสือเดินทาง ต้องมีอายุเหลือใช้งานไม่น้อยกว่า 6 เดือน**
9. หากท่านมีความจำเป็นต้องรับฝากของจากผู้อื่น เพื่อที่จะนำไปยังประเทศจีน หรือรับฝากกลับประเทศไทย ควรตรวจสอบสิ่งของเหล่านั้นก่อนว่าต้องไม่เป็นสิ่งของผิดกฎหมาย ซึ่งของผิดกฎหมายบางประเภท อาจมีโทษถึงขั้นประหารชีวิต ซึ่งเจ้าหน้าที่จะไม่รับฝากกระเป๋าหรือสิ่งของใดๆ
10. มัคคุเทศก์ พนักงานและตัวแทนของผู้จัด ไม่มีสิทธิ์ในการให้คำสัญญาใด ๆ ทั้งสิ้นแทนผู้จัด นอกจากนี้เอกสารลงนามโดยผู้มีอำนาจของผู้จัดกำกับเท่านั้น
11. เนื่องด้วยมาตรการรักษาความปลอดภัยของสนามบินทั่วโลก ก่อนท่านขึ้นเครื่องบิน กรุณาแยกของเหลว เจล สเปรย์ ที่จะนำติดตัวขึ้นเครื่องบิน แยกใส่ถุงพลาสติกใสมีซิปล็อคปิดสนิท โดยที่ขนาดบรรจุภัณฑ์ไม่เกิน 100 มิลลิลิตรต่อชิ้น และรวมกันทุกชิ้นไม่เกิน 1 ลิตร รวมถึงสิ่งของที่มีลักษณะคล้ายกับอาวุธ เช่น กรรไกรตัดเล็บ มีดพก แหนบ จะต้องใส่กระเป๋าใบใหญ่และฝากเจ้าหน้าที่โหลดใต้ท้องเครื่องบินเท่านั้น